



Sayı : 38591462-010.07.03-2021-378

01.02.2021

Konu : Hatay Samandağ Turizm Bölgesinin Adı ve Statüsünün Değişikliği

Sirküler No: 112

Sayın Üyemiz,

"Bazı Alanlarda İlan Edilen Turizm Merkezleri ile Kültür ve Turizm Koruma ve Gelişim Bölgelerinin İptali, Sınırlarının Yeniden Belirlenmesi ile İsim ve Statülerinin Değiştirilmesine İlişkin Karar (Karar Sayısı: 3456)" 30.01.2021 tarih ve 31380 sayılı Resmi Gazete'de yayımlanmıştır.

Bahse konu Kararda, Hatay Samandağ Turizm Bölgesinin adı ve statüsü Hatay Arsuz Samandağ Kültür ve Turizm Koruma ve Gelişim Bölgesi olarak değiştirilmiş olup, sınırları ekli krokide gösterildiği şekilde yeniden belirlenmiştir.

Söz konusu karara ilişkin ekli kroki ile listede sınır ve koordinatları gösterilen alan Odamız web sayfasında (www.denizticaretodasi.org.tr) Duyurular/Turizm/Mevzuat bölümlerinde yayımlanmakta olup, ayrıca yazımız Ek'inde sunulmaktadır.

Saygılarımla,

İsmet SALİHOĞLU
Genel Sekreter

Ek:

30.01.2021 Tarih ve 3456 Sayılı Cumhurbaşkanlığı Kararı ve Eki (10 sayfa)

Dağıtım:

Gereği:

- Tüm Üyeler (WEB Sayfası)
- İMEAK DTO Şubeleri ve Temsilcilikleri
- İMEAK DTO 14,31,38,39,45,46 ve 48 No'lu Meslek Komitesi Başkan ve Üyeleri
- S.S. Avrasya Deniz Taş. Turz. Hiz. İnş. San. ve Tic. Aş.
- S.S. Turizm ve Yolcu Deniz Taşıyıcılar Koop.
- S.S. Mavi Marmara Deniz Yolcu ve Turizm Mot. Taş. Koop.
- Beyden Deniz Ulaşım Hizmetleri Tic. Ltd. Şti.
- S.S. Boğaziçi Yolcu ve Tur. Den. Mot. Taş. Koop.
- S.S. İstanbul Kartal Maltepe Bostancı Adalar Yük Taş. ve Gemi Serv. Den. Motorlu Taş. Koop.
- S.S. Tarihi Mavi Haliç Dolmuş Deniz Motorlu Taşıyıcılar Kooperatifi
- İstanbul Turistik Yüzer Tesis İşletmeleri Derneği
- İstanbul Turizm İşl. Ticari Motor Yatlar Derneği

Bilgi:

- Yönetim Kurulu Başkan ve Üyeleri
- Deniz Turizmi Çalışma Grubu

Bu belge, 5070 sayılı Elektronik İmza Kanuna göre Güvenli Elektronik İmza ile İmzalanmıştır.

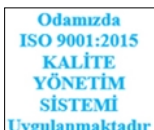

Evrakı Doğrulamak İçin : <https://ebys.denizticaretodasi.org.tr/enVision/Dogrula/BEKL2P>
Bilgi için: Furkan HAMARAT **Telefon:** **E-Posta:** furkan.hamarat@denizticaretodasi.org.tr
Meclis-i Mebusan Caddesi No:22 34427 Fındıklı-Beyoğlu-İSTANBUL/TÜRKİYE
Tel : +90 (212) 252 01 30 (Pbx) **Faks:** +90 (212) 293 79 35
Web: www.denizticaretodasi.org.tr **E-mail:** iletisim@denizticaretodasi.org.tr **KEP:** imeakdto@hs01.kep.tr





İSTANBUL VE MARMARA, EGE, AKDENİZ, KARADENİZ BÖLGELERİ

ISTANBUL & MARMARA, AEGEAN, MEDITERRANEAN, BLACKSEA REGIONS

DENİZ TİCARET ODASI



CHAMBER OF SHIPPING

- İstanbul Deniz Turizmi Araçları ve Yat İşletmecileri Derneği
- OR-TUR Boğaz Turu Kooperatifi
- S.S. Bebek Ticari Yatlar ve Yolcu Taşımacılığı Koop.

Bu belge, 5070 sayılı Elektronik İmza Kanuna göre Güvenli Elektronik İmza ile İmzalanmıştır.



Evrakı Doğrulamak İçin : <https://ebys.denizticaretodasi.org.tr/enVision/Dogrula/BEKL2P>
Bilgi için: Furkan HAMARAT **Telefon:** **E-Posta:** furkan.hamarat@denizticaretodasi.org.tr
Meclis-i Mebusan Caddesi No:22 34427 Fındıklı-Beyoğlu-İSTANBUL/TÜRKİYE
Tel : +90 (212) 252 01 30 (Pbx) **Faks:** +90 (212) 293 79 35
Web: www.denizticaretodasi.org.tr **E-mail:** iletisim@denizticaretodasi.org.tr **KEP:** imeakdto@hs01.kep.tr



CUMHURBAŞKANI KARARI

**Karar Sayısı: 3456**

Bazı alanlarda ilan edilen turizm merkezleri ile kültür ve turizm koruma ve gelişim bölgelerinin iptali, sınırlarının yeniden belirlenmesi ile isim ve statülerinin değiştirilmesine ilişkin ekli Kararın yürürlüğe konulmasına; 2634 sayılı Turizmi Teşvik Kanununun 3 üncü maddesi gereğince karar verilmiştir.

29 Ocak 2021

Recep Tayyip ERDOĞAN
CUMHURBAŞKANI

29/1/2021 TARİHLİ VE 3456 SAYILI CUMHURBAŞKANI KARARININ EKİ
KARAR

MADDE 1- (1) Ekli (1) sayılı listede isimleri belirtilen turizm merkezleri iptal edilmiştir.

MADDE 2- (1) Ekli (2) sayılı listede isimleri belirtilen turizm merkezlerinin sınırları, ekte yer alan krokilerde gösterildiği şekilde yeniden belirlenmiştir.

MADDE 3- (1) Ekli (3) sayılı listede isimleri belirtilen kültür ve turizm koruma ve gelişim bölgelerinin sınırları, ekte yer alan krokilerde gösterildiği şekilde yeniden belirlenmiştir.

MADDE 4- (1) Ekli (4) sayılı listede isimleri belirtilen turizm merkezlerinin sınırları, daraltma ve sınır aktarımı yapılmak suretiyle ekte yer alan krokilerde gösterildiği şekilde yeniden belirlenmiştir.

MADDE 5- (1) Hatay Samandağ Turizm Bölgesinin adı ve statüsü Hatay Arsuz Samandağ Kültür ve Turizm Koruma ve Gelişim Bölgesi olarak değiştirilmiş ve sınırları ekli krokide gösterildiği şekilde yeniden belirlenmiştir.

MADDE 6- (1) Bursa Uludağ II. Gelişim Bölgesi Kültür ve Turizm Koruma ve Gelişim Bölgesinin sınırları, genişletme yapılmak suretiyle ekte yer alan krokide gösterildiği şekilde yeniden belirlenmiştir.

MADDE 7- (1) Bu Karar yayımı tarihinde yürürlüğe girer.

MADDE 8- (1) Bu Karar hükümlerini Kültür ve Turizm Bakanı yürütür.

(1) SAYILI LİSTE

- 1- Bolu Karacasu Termal Turizm Merkezi
- 2- Giresun Aksu Turizm Merkezi
- 3- Isparta Merkez Gülpark Turizm Merkezi
- 4- Manisa-Demirci-Hisar Termal Turizm Merkezi
- 5- Manisa-Kula-Emir Termal Turizm Merkezi
- 6- Ordu-Fatsa-Çerkezler Turizm Merkezi
- 7- Trabzon Araklı Pazarcık Yaylası Turizm Merkezi
- 8- Trabzon Araklı Yeşilyurt Yılantaş Yaylası Turizm Merkezi

(2) SAYILI LİSTE

- 1- Nevşehir Kozaklı Termal Turizm Merkezi
- 2- Sakarya Akyazı Kuzuluk Termal Turizm Merkezi

(3) SAYILI LİSTE

- 1- Bolu Köroğlu Dağı Kültür ve Turizm Koruma ve Gelişim Bölgesi
- 2- Ordu Bolaman Kültür ve Turizm Koruma ve Gelişim Bölgesi

(4) SAYILI LİSTE

- 1- İzmir Balçova Termal Turizm Merkezi
- 2- İzmir İnciraltı Termal Turizm Merkezi

**NEVŞEHİR KOZAKLI TERMAL
TURİZM MERKEZİ SINIR DEĞİŞİKLİĞİ**

**PAFTA NO:
YOZGAT J33-C1- J33-C2
J33-B3- J33-B4**



••••• **TURİZM MERKEZİ SINIRI**

ÖLÇEK: 1 / 50.000

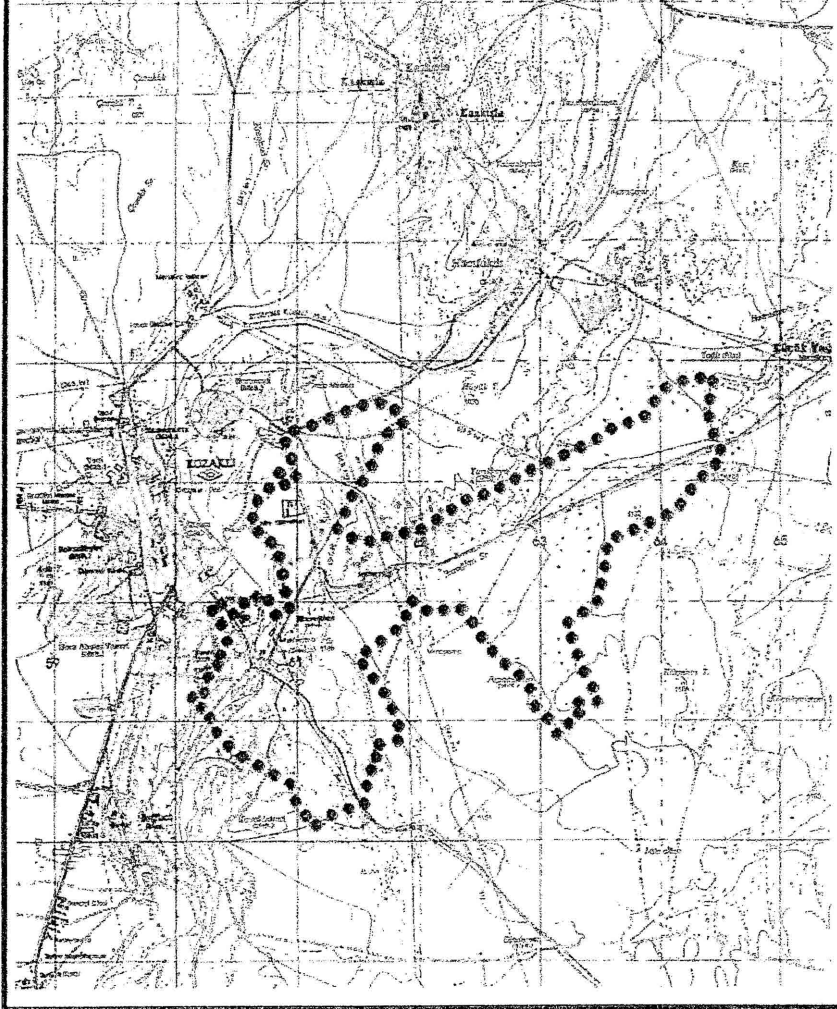

**SAKARYA AKYAZI KUZULUK TERMAL TURİZM
MERKEZİ SINIR DEĞİŞİKLİĞİ**

PAFTA NO:
ADAPAZARI G25-D1
ADAPAZARI G25-D2
ADAPAZARI G25-D3
ADAPAZARI G25-D4



• • • • • TURİZM MERKEZİ SINIRI

ÖLÇEK: 1 / 80.000

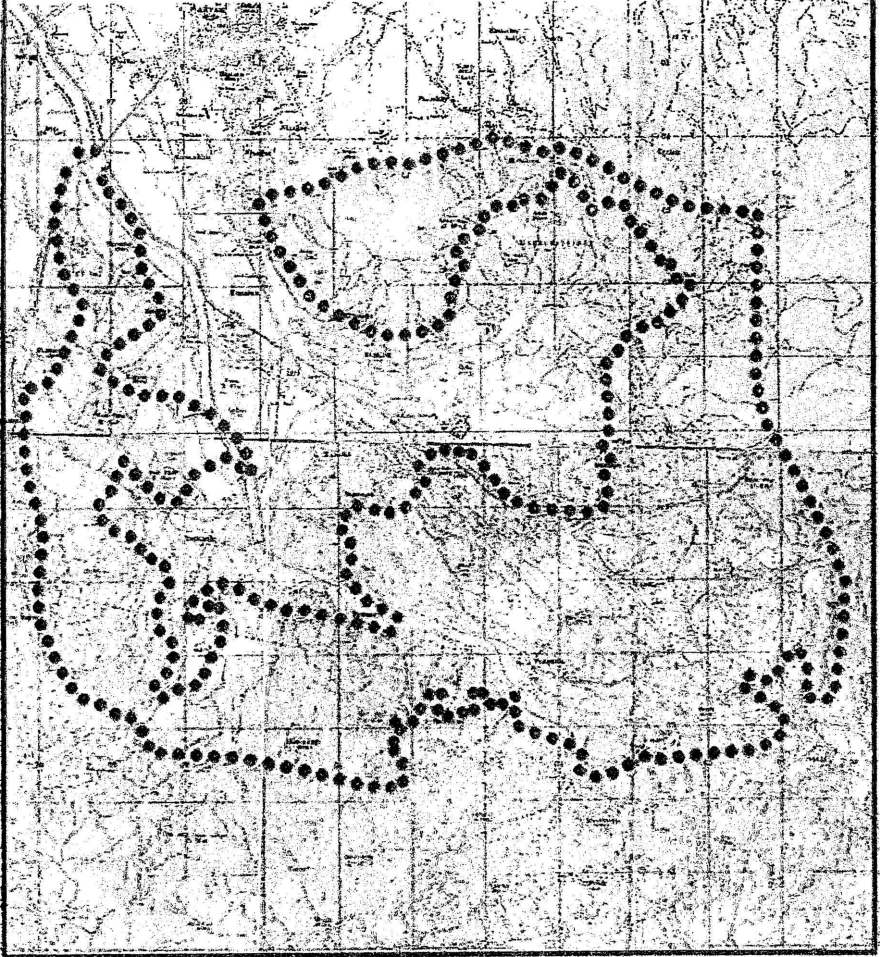

**BOLU KÖROĞLU DAĞI KÜLTÜR VE TURİZM
KORUMA VE GELİŞİM BÖLGESİ SINIR DEĞİŞİKLİĞİ**



PAFTA NO: BOLU G27 - D4, G27 - D3, G27 - D2 , G27 - D1, G27 - C4,
G27 - C3, G27 - C2, G27 - C1

ÖLÇEK: 1 / 200.000

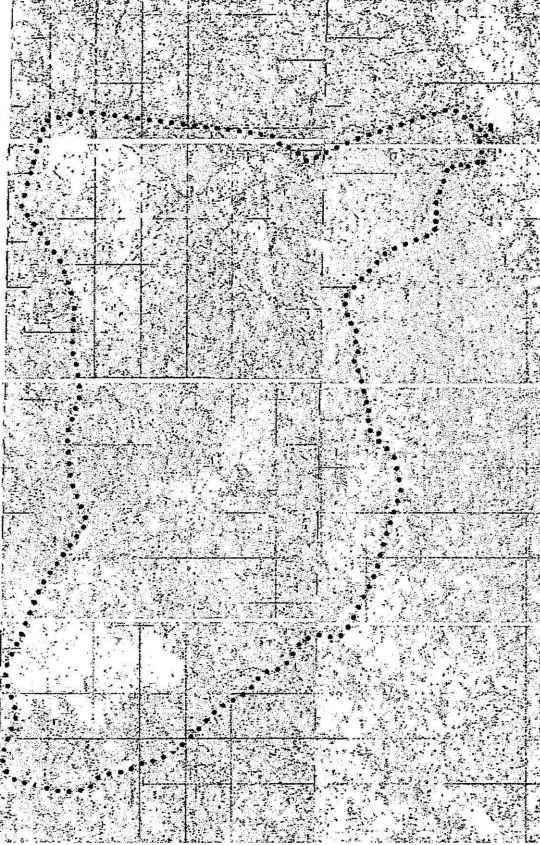

• • • • • KTKGB SINIRI

**ORDU BOLAMAN KÜLTÜR VE TURİZM
KORUMA VE GELİŞİM BÖLGESİ (KTKGB)
SINIR DEĞİŞİKLİĞİ**

**PAFTA NO:
PERŞEMBE F39 C4
PERŞEMBE F39 D2
PERŞEMBE F39 D3
PERŞEMBE F39 D4**



***** KTKGB SINIR DEĞİŞİKLİĞİ

ÖLÇEK: 1/100.000

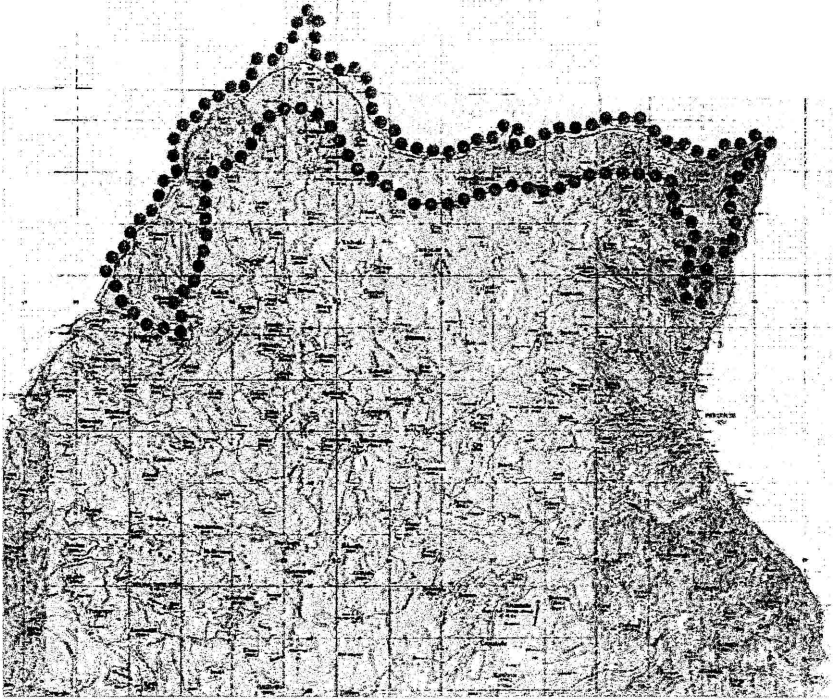

**İZMİR BALÇOVA TERMAL
TURİZM MERKEZİ TEVSİLİ SINIR DEĞİŞİKLİĞİ**

PAFTA NO:
İZMİR L18-A1



••••• TURİZM MERKEZİ SINIRI

ÖLÇEK: 1/25.000

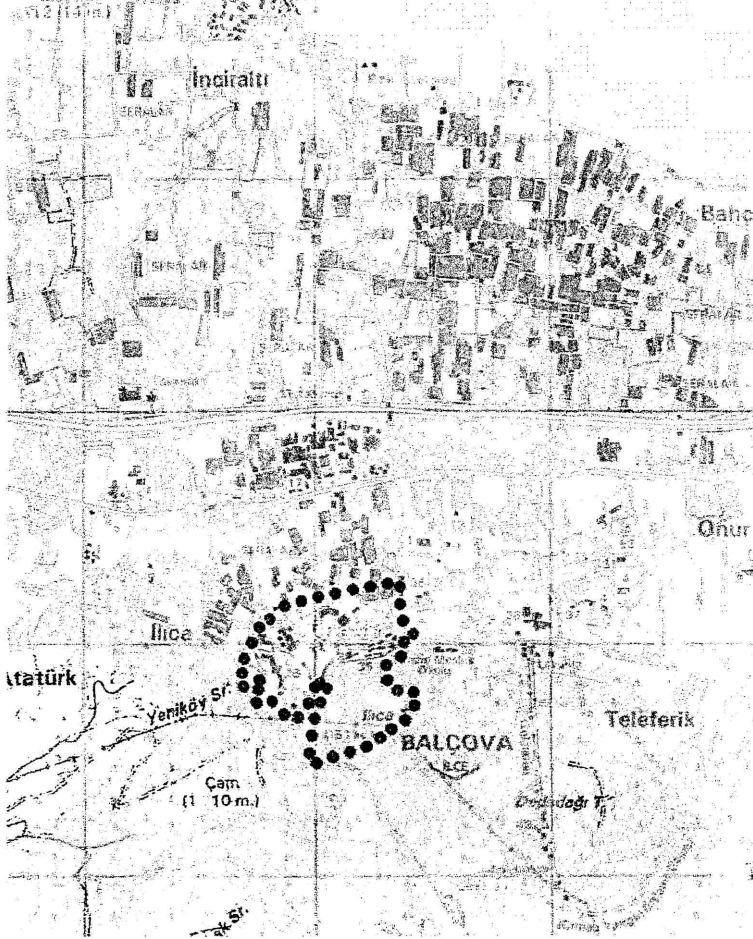

**İZMİR İNCİRALTI TERMAL
TURİZM MERKEZİ SINIR DEĞİŞİKLİĞİ**

PAFTA NO:
İZMİR L18-A1



• • • • • TURİZM MERKEZİ SINIRI

ÖLÇEK: 1 / 50.000

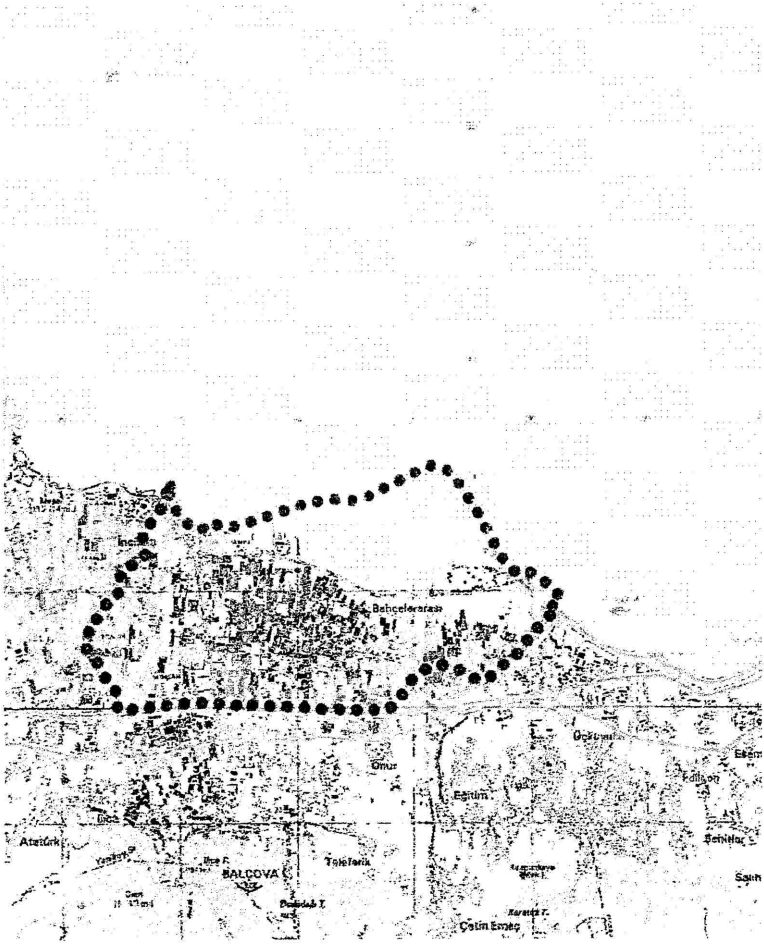

**HATAY ARSUZ SAMANDAĞ KÜLTÜR VE
TURİZM KORUMA VE GELİŞİM BÖLGESİ
SINIR DEĞİŞİKLİĞİ**

PAFTA NO:
MERSİN P35



●●●●● KÜLTÜR VE TURİZM KORUMA VE
GELİŞİM BÖLGESİ SINIRI

ÖLÇEK: 1 / 200.000

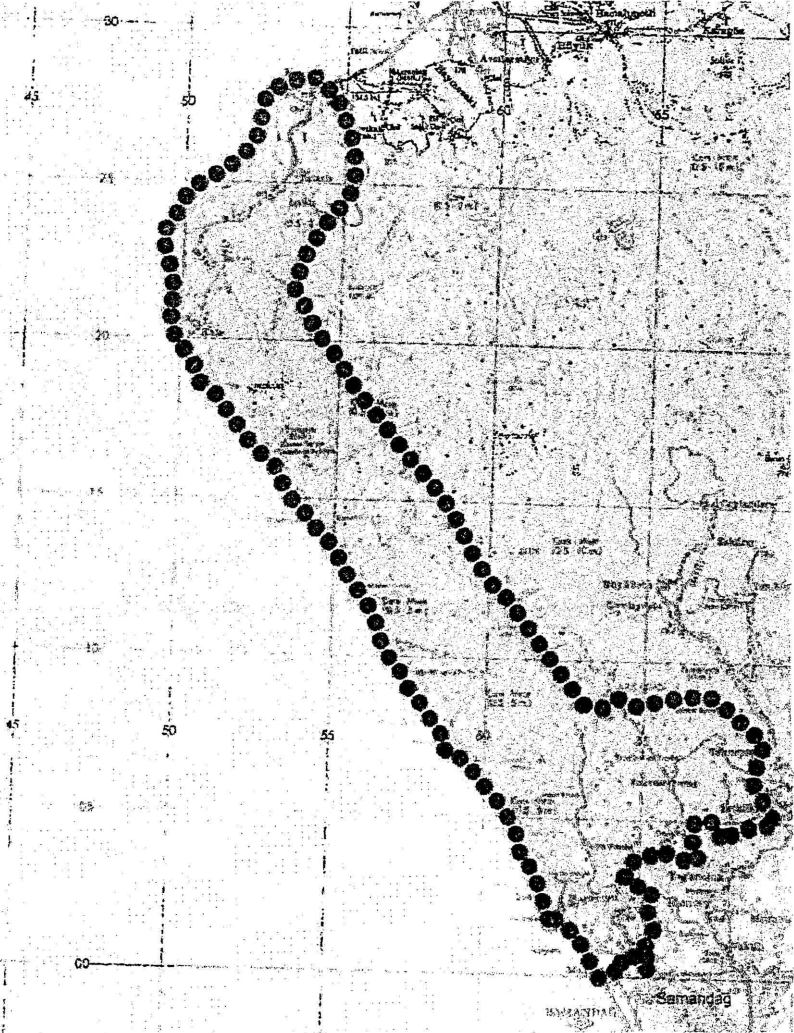

BURSA ULUDAĞ 2.GELİŞİM BÖLGESİ KÜLTÜR VE
TURİZM KORUMA VE GELİŞİM BÖLGESİ
SINIR DEĞİŞİKLİĞİ

PAFTA NO: BURSA 4122 - D3



ÖLÇEK: 1 / 12.500

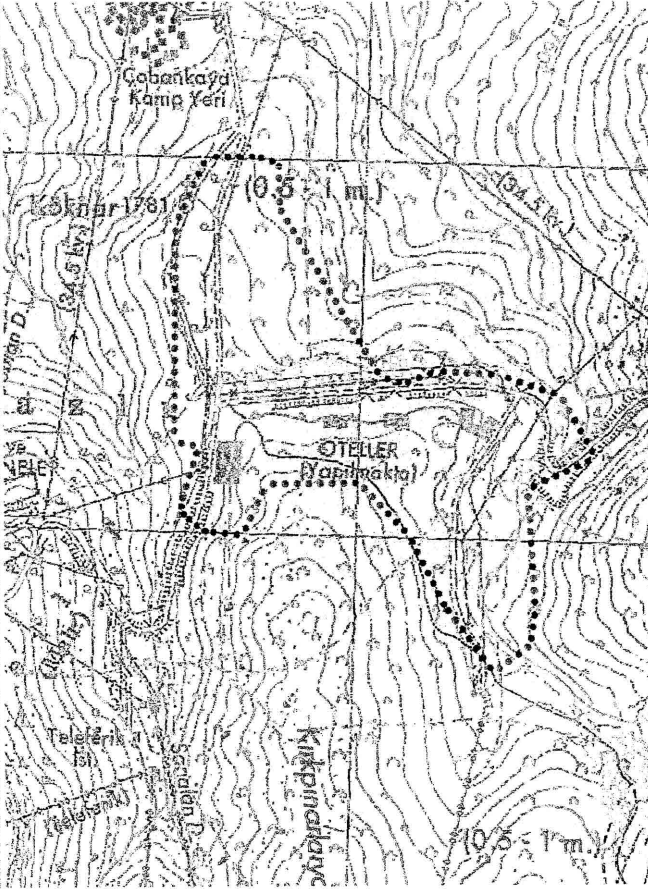

••••• KTKGB SINIRI