



Sayı : 38591462-400-2022-1320

25.02.2022

Konu : NAVAREA III Bölgesi Deniz Güvenliği
Bildirileri

Sirküler No: 161

Sayın Üyemiz,

NAVAREA III Bölgesi, Karadeniz ve Karadeniz'in kuzeybatısı için detayları ve görselleri Ek'te sunulan 092/22 ve 093/22 No'lu Deniz Güvenliği Bildirileri yayımlanmıştır.

Bu kapsamda 093/22 No'lu bildiriye;

Bir sonraki bildiriye kadar Karadeniz'in Kuzeybatısından 45-21K paralelinin kuzeyine kadar olan bölge Savaş Riski Bölgesi ilan edildiği;

092/22 No'lu bildiriye;

Ek'te belirtilen koordinatlar kapsamında mayın tehlikesi sebebiyle seyire yasak bölge ilan edildiği belirtilmektedir.

Bilgilerinize arz/rica ederim.

Saygılarımla,

e-imza

İsmet SALİHOĞLU
Genel Sekreter

Ek:NAVAREA III Seyir Uyarıları (11 sayfa)

Dağıtım:

Gereği:

- Tüm Üyeler (WEB sayfası ve e-posta ile)
- İMEAK DTO Şube ve Temsilcilikleri
- Türk Armatörler Birliği
- S.S. Armatörler Taşıma ve İşletme Kooperatifi
- Gemi, Yat ve Hizmetleri İhracatçıları Birliği
- VDAD (Vapur Donatanları ve Acenteleri Derneği)
- KOSDER (Koster Armatörleri ve İşletmecileri Derneği)
- GBD (Gemi Brokerleri Derneği)
- ROFED (Kabotaj Hattı Ro-Ro ve Feribot İşletmecileri Derneği)
- DEM-BİR (Deniz Ürünleri Avcıları Üreticileri Merkez Birliği)
- TAİS (Türk Armatörleri İşverenler Sendikası)

Bilgi:

- Yönetim Kurulu Başkan ve Üyeleri
- İMEAK DTO Şube YK Başkanları
- İMEAK DTO Meslek Komite Başkanları

Bu belge, 5070 sayılı Elektronik İmza Kanuna göre Güvenli Elektronik İmza ile İmzalanmıştır.



Evrakı Doğrulamak İçin : <https://ebys.denizticaretodasi.org.tr/enVision/Dogrula/BSF6NZVMZ>
Bilgi için: Serkan İNAL Telefon: 02122520130/157 E-Posta: serkan.inal@denizticaretodasi.org.tr
Meclis-i Mebusan Caddesi No:22 34427 Fındıklı-Beyoğlu-İSTANBUL/TÜRKİYE
Tel : +90 (212) 252 01 30 (Pbx) Faks: +90 (212) 293 79 35
Web: www.denizticaretodasi.org.tr E-mail: iletisim@denizticaretodasi.org.tr KEP: imeakdto@hs01.kep.tr





DENİZ TİCARET ODASI CHAMBER OF SHIPPING



- WISTA Türkiye Derneği
- Türk Uzakyol Gemi Kaptanları Derneği
- Türk Kılavuz Kaptanlar Derneği
- GEMİMO (Gemi Makineleri İşletme Mühendisleri Odası)
- TMMOB GMO (Gemi Mühendisleri Odası)
- Gemi Sahipleri
- Gemi Acenteleri

Bu belge, 5070 sayılı Elektronik İmza Kanuna göre Güvenli Elektronik İmza ile İmzalanmıştır.



Evrakı Doğrulamak İçin : <https://ebys.denizticaretodasi.org.tr/enVision/Dogrula/BSF6NZVMZ>
Bilgi için: Serkan İNAL **Telefon:** 02122520130/157 **E-Posta:** serkan.inal@denizticaretodasi.org.tr
Meclis-i Mebusan Caddesi No:22 34427 Fındıklı-Beyoğlu-İSTANBUL/TÜRKİYE
Tel : +90 (212) 252 01 30 (Pbx) **Faks:** +90 (212) 293 79 35
Web: www.denizticaretodasi.org.tr **E-mail:** iletisim@denizticaretodasi.org.tr **KEP:** imeakdto@hs01.kep.tr



NAVAREA III 92/22 NUMARALI DUYURU



NAVARA III 92/22 NUMARALI DUYURU

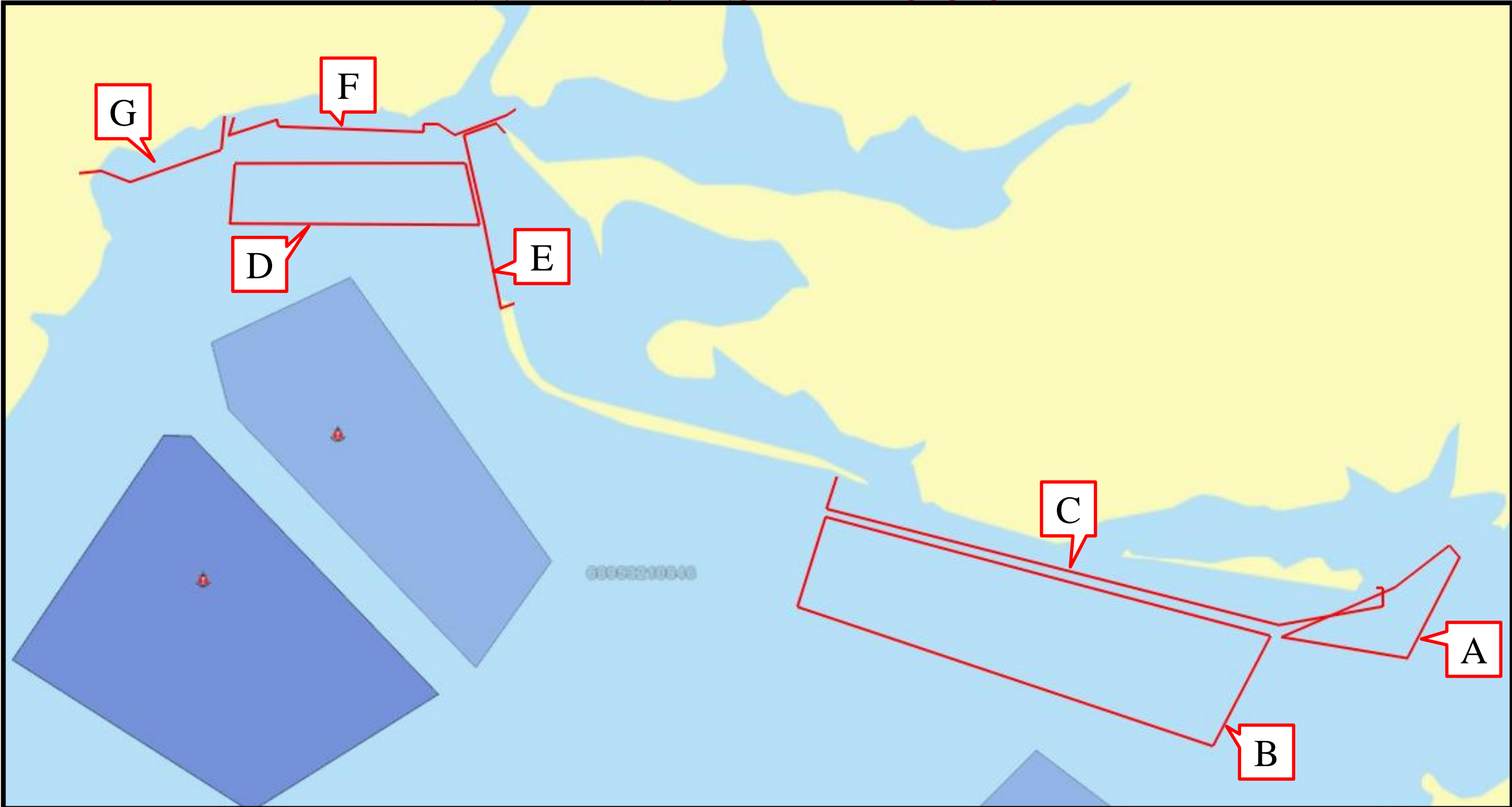

NAVAREA III 92/22 NUMARALI DUYURU

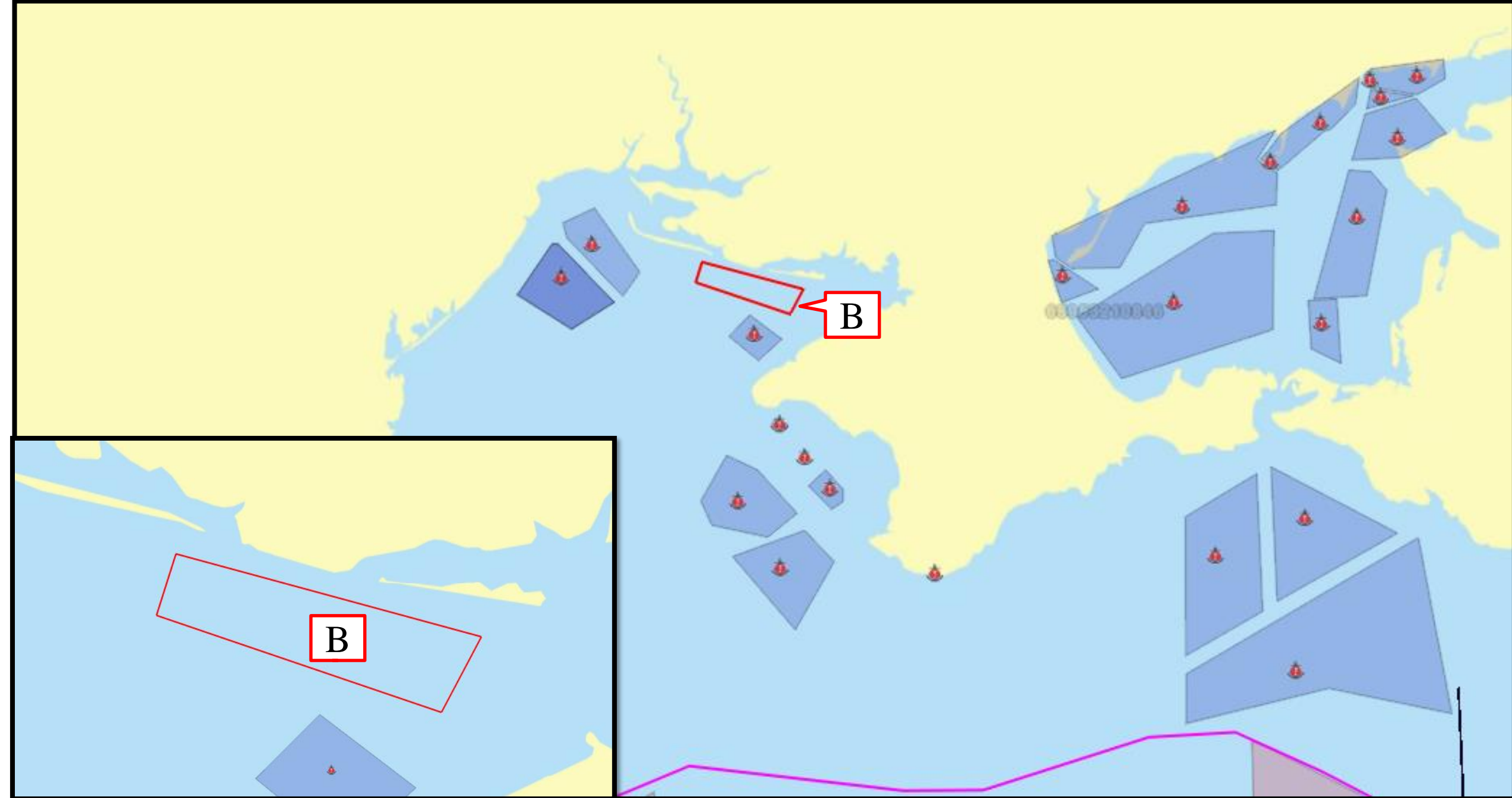

NAVAREA III 92/22 NUMARALI DUYURU



NAVAREA III 92/22 NUMARALI DUYURU

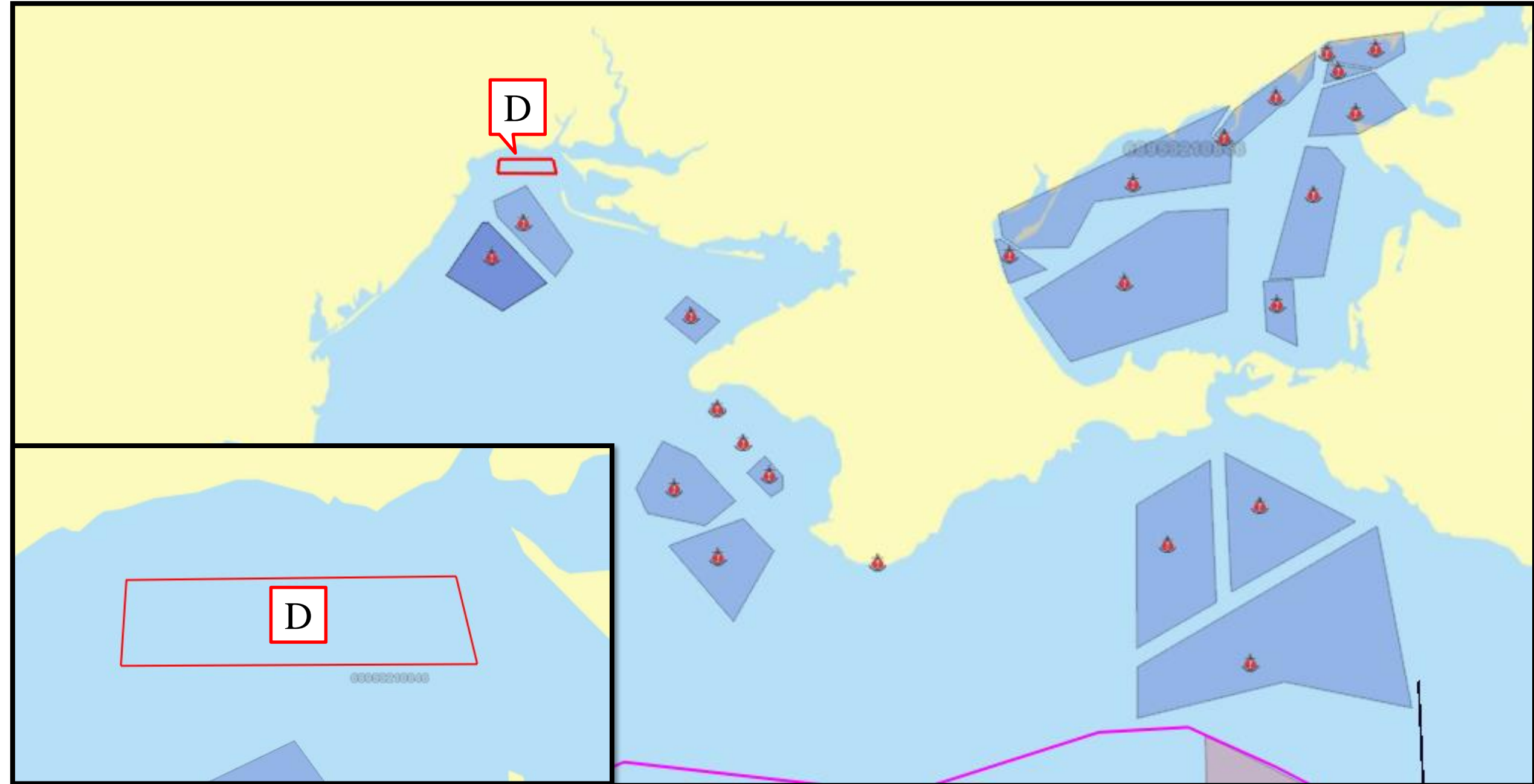

NAVAREA III 92/22 NUMARALI DUYURU

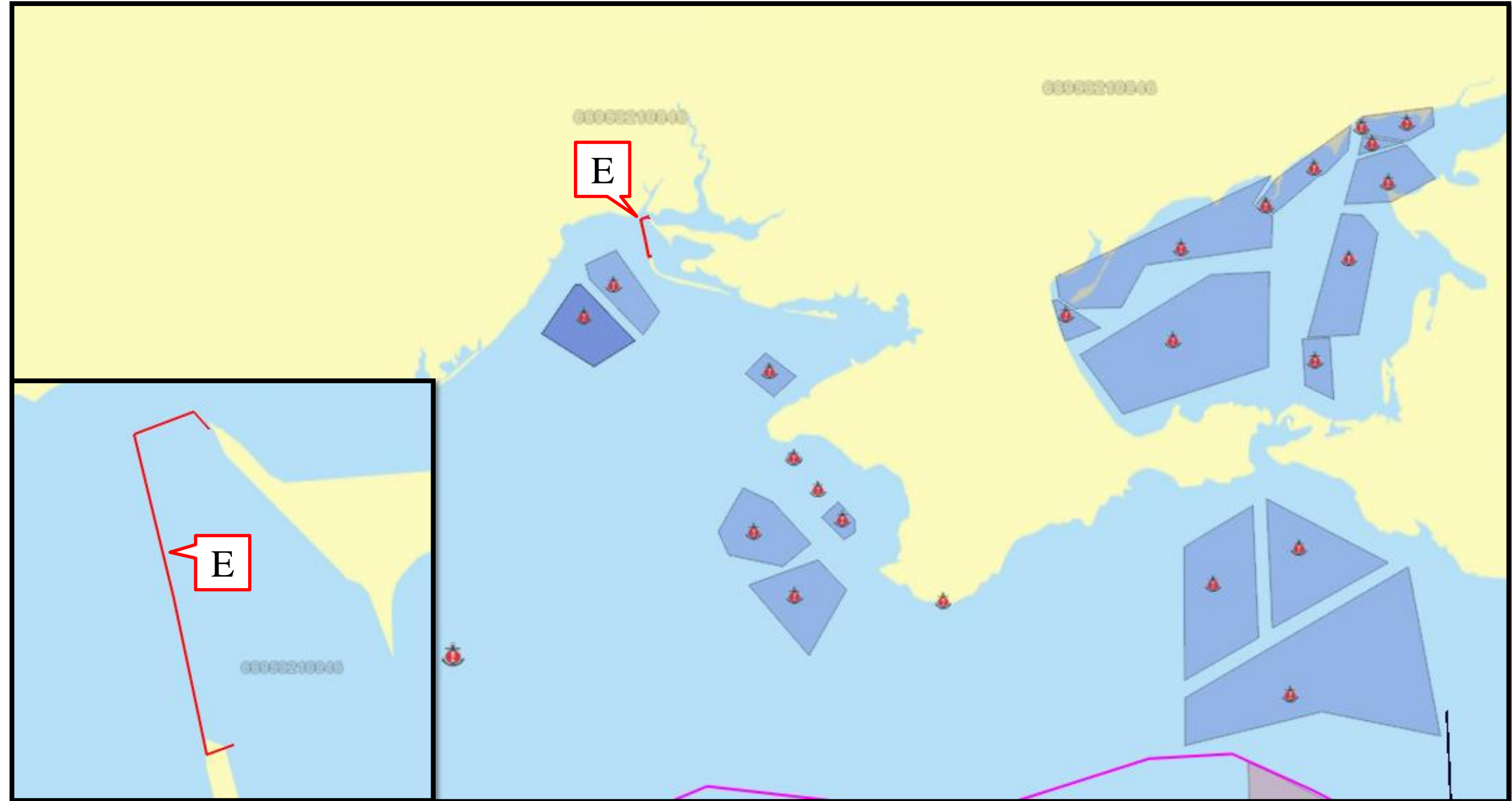

NAVAREA III 92/22 NUMARALI DUYURU

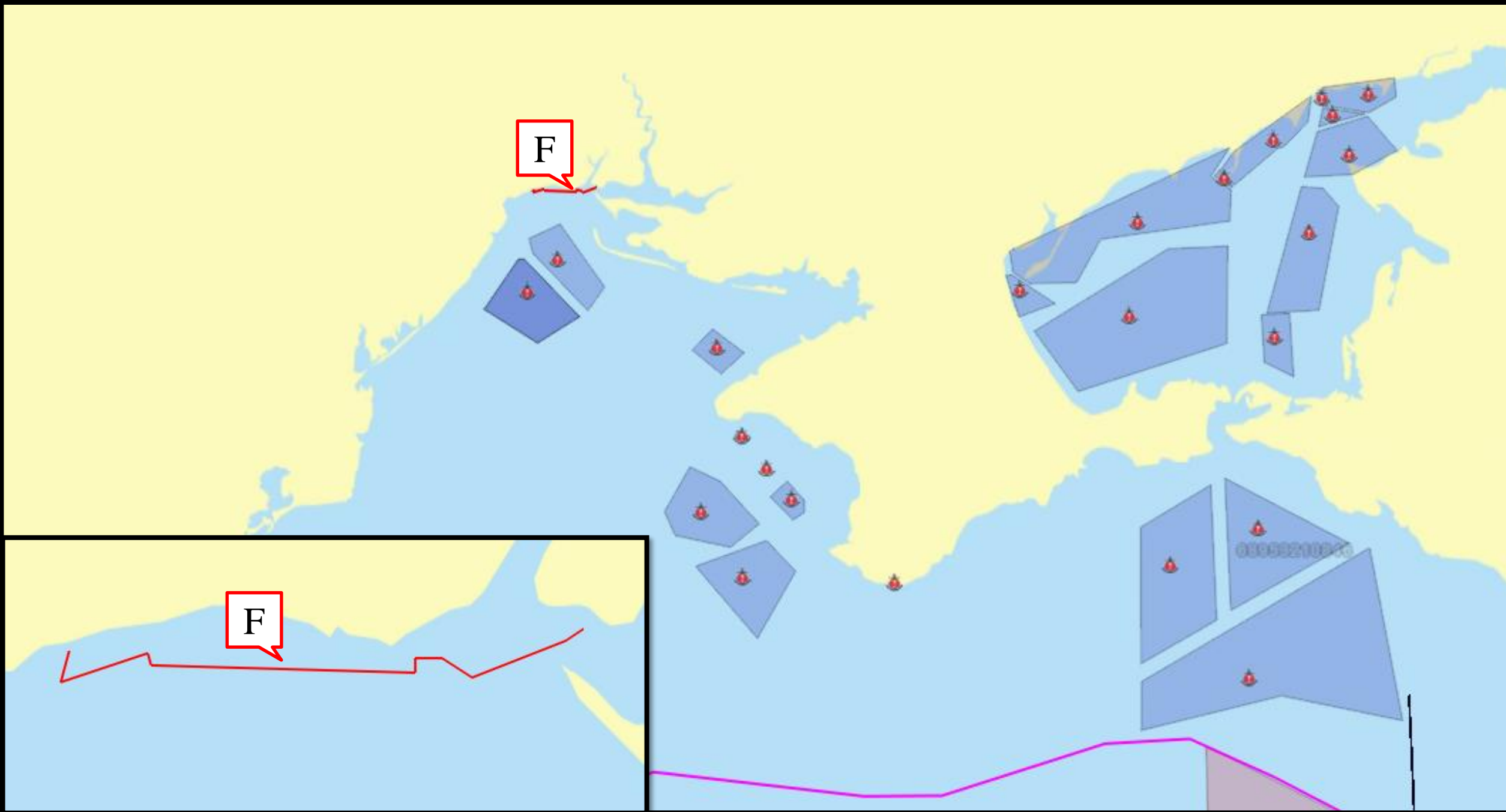

NAVAREA III 92/22 NUMARALI DUYURU

630632100646

G

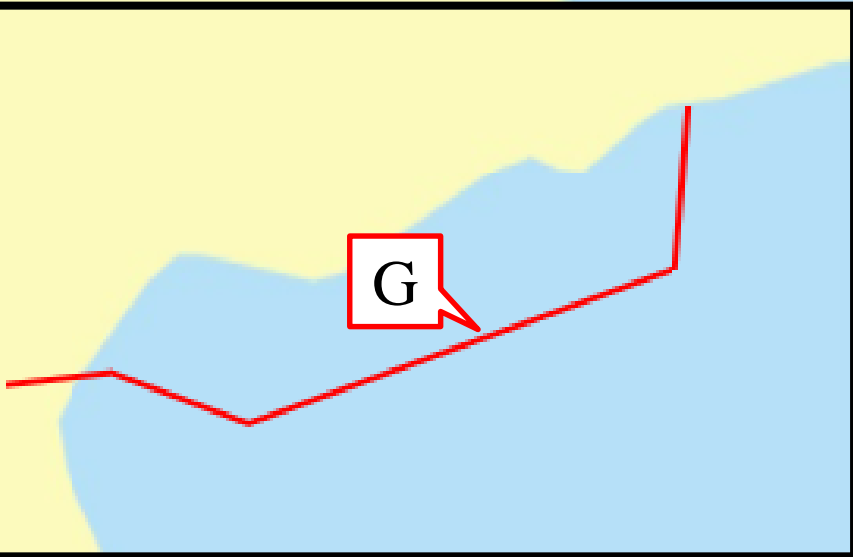

G

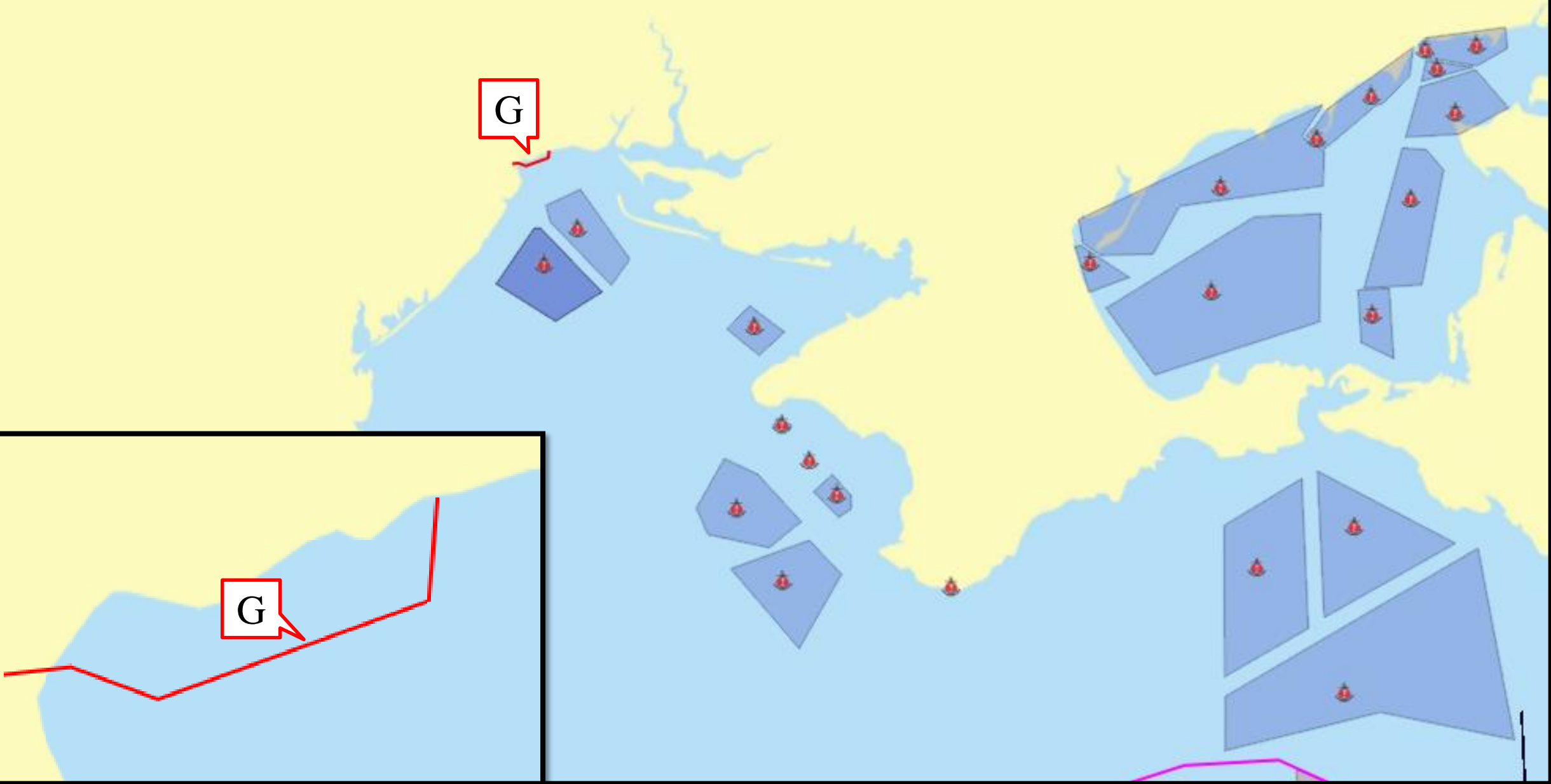

NAVAREA III 92/22 NUMARALI DUYURU

NAVAREA III 0092/22

BLACK SEA - NORTHWESTERN PART

1.- **DUE TO MINE DANGER NAVIGATION
PROHIBITED** UNTILL FURTHER NOTICE

IN AREA BOUNDED BY:

A

46-04.0N 033-12.8E

46-03.1N 033-13.9E

45-55.6N 033-08.1E

45-57.3N 032-54.5E

46-00.9N 033-06.8E

B

46-06.4N 032-05.4E

45-57.4N 032-53.3E

45-49.2N 032-47.0E

45-59.7N 032-02.4E

C

46-09.4N 032-06.6E

46-07.0N 032-05.5E

45-58.2N 032-54.2E

45-59.5N 033-05.5E

46-00.9N 033-05.5E

46-00.9N 033-04.8E AND COASTLINE

D

46-32.4N 031-01.2E

46-32.6N 031-26.3E

46-28.0N 031-27.9E

46-27.9N 031-00.8E

E

46-34.9N 031-30.5E

46-35.6N 031-29.6E

46-34.7N 031-26.1E

46-28.1N 031-28.4E

46-21.8N 031-30.3E

46-22.2N 031-31.9E AND COASTLINE

F

46-35.8N 031-01.0E

46-34.5N 031-00.5E

46-35.7N 031-05.7E

46-35.2N 031-05.9E

46-34.9N 031-21.7E

46-35.5N 031-21.7E

46-35.5N 031-23.3E

46-34.7N 031-25.1E

46-36.2N 031-30.7E

46-36.7N 031-31.8E AND COASTLINE

G

46-31.5N 030-44.2E

46-31.7N 030-46.6E

46-30.9N 030-49.8E

46-33.4N 030-59.7E

46-36.0N 031-00.8E AND COASTLINE

NAVAREA III 93/22 NUMARALI DUYURU

BLACK SEA

1.- WAR RISK AREA IN NORTHWESTERN PART OF BLACK SEA TO
NORTH OF PARALLEL 45-21N
FROM 240400 UTC FEB 22 UNTIL FURTHER NOTICE.